



exposición de pintura

COLECTIVA

•
MICHELLE BRANDELET

•
BEATRIZ PÉREZ MANZARBEITIA

•
MARÍA JESÚS CASATI

•
ANTONIO S. GARRE

•
CARMEN RADA

•
SILVIA SEIJO

•
INÉS TORRES

•
Madrid, 22 de junio de de 2011

MICHELLE BRANDELET



Joven leyendo (interpretación J. H. Fragonard)

| pastel sobre papel | 65,5 x 87,6 |





La Chaislongue

| pastel sobre papel | 69 x 48 |



El velo

(interpretación C. Bravo)

| pastel sobre papel |

| 53,5 x 82,5 |

BEATRIZ PÉREZ MANZARBEITIA



María

| óleo sobre madera con cargas | 70 x 50 |



Anita

| óleo sobre madera con acetato de polivinilo | 70 x 50 |





Nacho

| collage sobre madera |

| 70 x 100 |



Infantes

| óleo sobre madera |

| 50 x 70 |

MARÍA JESÚS CASATI



Berenjenas
(interpretación Claudio Bravo)

| pastel sobre papel | 52 x 46 |





Frutas de otoño

| pastel sobre papel | 63 x 43 |

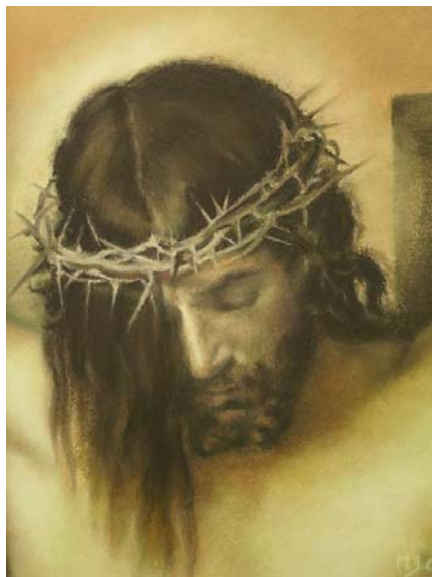

Cristo

(interpretación D. Velázquez)

| pastel sobre papel | 26 x 34 |

ANTONIO S. GARRE



Calabazas

| pastel al óleo sobre papel | 63 x 49 |





Tomates y pimientos

| pastel al óleo sobre papel | 41 x 31 |



Bodegón con 2 racimos de uvas (interpretación Juan Fernández "el labrador")

| pastel sobre papel | 44,5 x 36 |

CARMEN RADA



Maternidad

| óleo sobre lienzo | 73 x 92 |





Bodegón de cebollas

| óleo sobre lienzo | 60 x 50 |



Bodegón de manzanas

| óleo sobre lienzo |

| 60 x 70 |



El niño

| óleo sobre tabla | 50 x 70 |





Bailando en la ciudad (interpretación Renoir)

| óleo sobre lienzo | 50 x 100 |



En la ventana (interpretación H. Olof Heyerdah)

| óleo sobre tabla |
| 37 x 46 |

INÉS TORRES



La lechera (interpretación Vermeer)

| pastel sobre papel | 74 x 88 |





Sombreros (interpretación C. Bravo)

| pastel sobre papel | 95 x 69 |



**En el hipódromo
(interpretación R. Casas)**

| pastel sobre papel |
| 45 x 60 |

Inauguración:
miércoles, 22 de junio de 2011, a las 20 h.

Exposición:
del 22 de junio al 22 de julio de 2011

Horario:
Lunes a viernes: mañanas: 11 a 14 h. / tardes: 17 a 20 h.

edita
Fundación Cajamurcia

coordina
José V. Amador Achau

diseño e impresión
Pictografía

depósito legal
Mu-???-2011



FUNDACIÓN CAJAMURCIA

C/. Cedaceros, 11 - 28014 Madrid
Telfs.: 91 429 72 67 - 91 429 44 60